# OSIEDLE KALINOWE w Rokietnicy

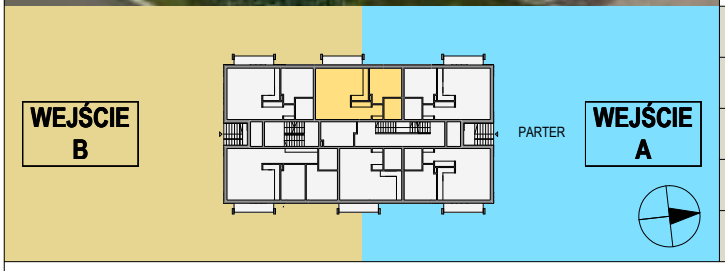


| | |
|---|---|
| NUMER BUDYNKU | 12A |
| KONDYGNACJA | PARTER |
| TYP MIESZKANIA | MIESZKANIE DWU-POKOJOWE |
| SYMBOL MIESZKANIA | 12A / 3 |
| POW. UŻYTKOWA MIESZKANIA | 52,32 m$^2$ |

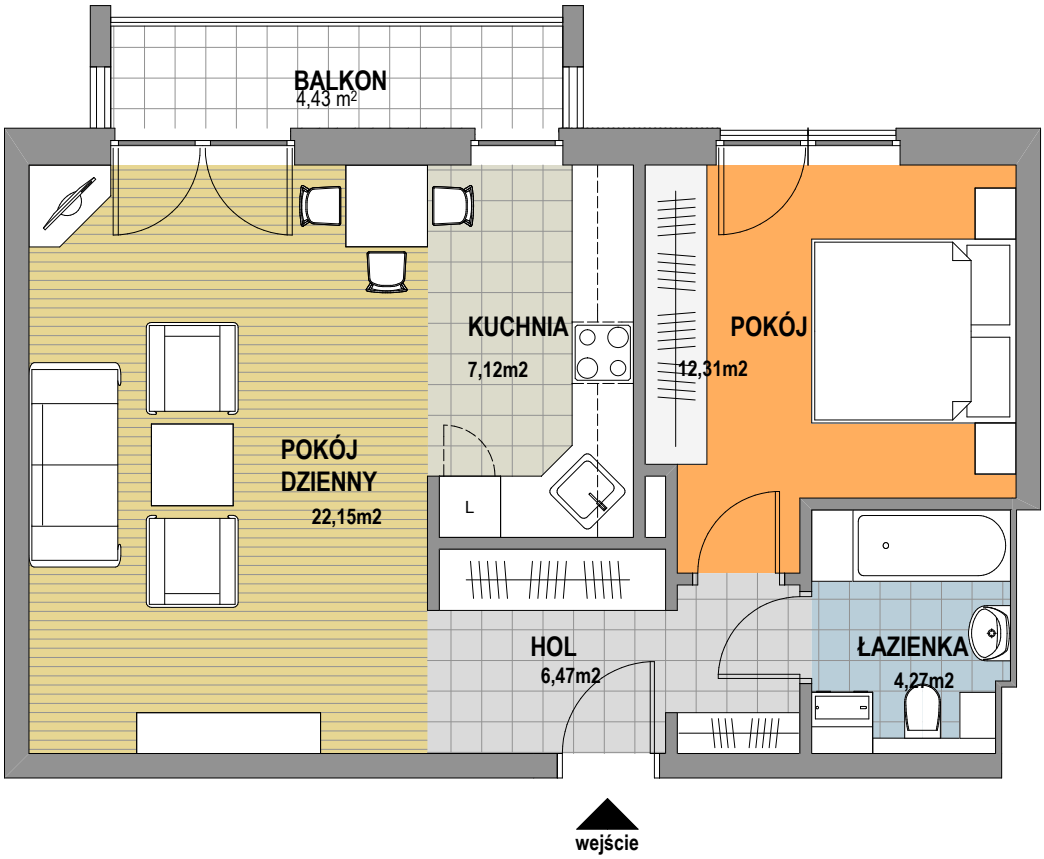


Prezentowana aranżacja mieszkania jest przykładowa. Zastrzegamy sobie prawo do wprowadzania zmian. Powierzchnia balkonu NIE JEST wliczona do podanej pow. użytkowej mieszkania.


Kalbud Deweloper, biuro@kalbud.com.pl, ul. Winogrady 133, 61-642 Poznań, tel. +48 61 624 23 13 / 61 624 23 14, fax +48 61 624 23 15

BIURO PROJEKTOWE ARCHYMETRIA ul. Wolsztyńska 4, 60-361 Poznań, biuro@archymetria.pl, www.archymetria.pl tel./fax (061) 8 308 226, NIP:7831 586 130